

Interreg



Cofinanciado por
la Unión Europea
Cofinanciado pela
União Europeia

España – Portugal

**Estratégia multissetorial para o
desenvolvimento integrado e sustentável
Norte de Portugal-Castela e Leão**

**Estrategia multisectorial de desarrollo
integrado y sostenible Castilla y León-
Norte de Portugal**



Norte de Portugal – Castilla y León
COMUNIDADE DE TRABALHO COMUNIDAD DE TRABAJO

**ESPACIO
NORCYL**

¿Quién? ¿Dónde?

La Comunidad de Trabajo NORCYL acepta el reto del [Programa Interreg España-Portugal \(POCTEP\) 2021-2027](#), para orientar la acción desde un enfoque integral y con carácter multisectorial en **cuatro espacios naturales fronterizos contiguos** del espacio de cooperación NORCYL, que ocupan 331.375 ha. (cerca del 52 % en España y el resto en Portugal), el 3% del territorio de la eurorregión.



ESPACIO NORCYL identifica **cuatro espacios naturales protegidos compartidos** por el Norte de Portugal, y Castilla y León

Norte de Portugal

- Parque Natural de Montesinho
- Parque Natural do Douro Internacional

Castilla y León

- Reserva Regional de Caza "Sierra de la Culebra"
- Parque Natural Arribes del Duero

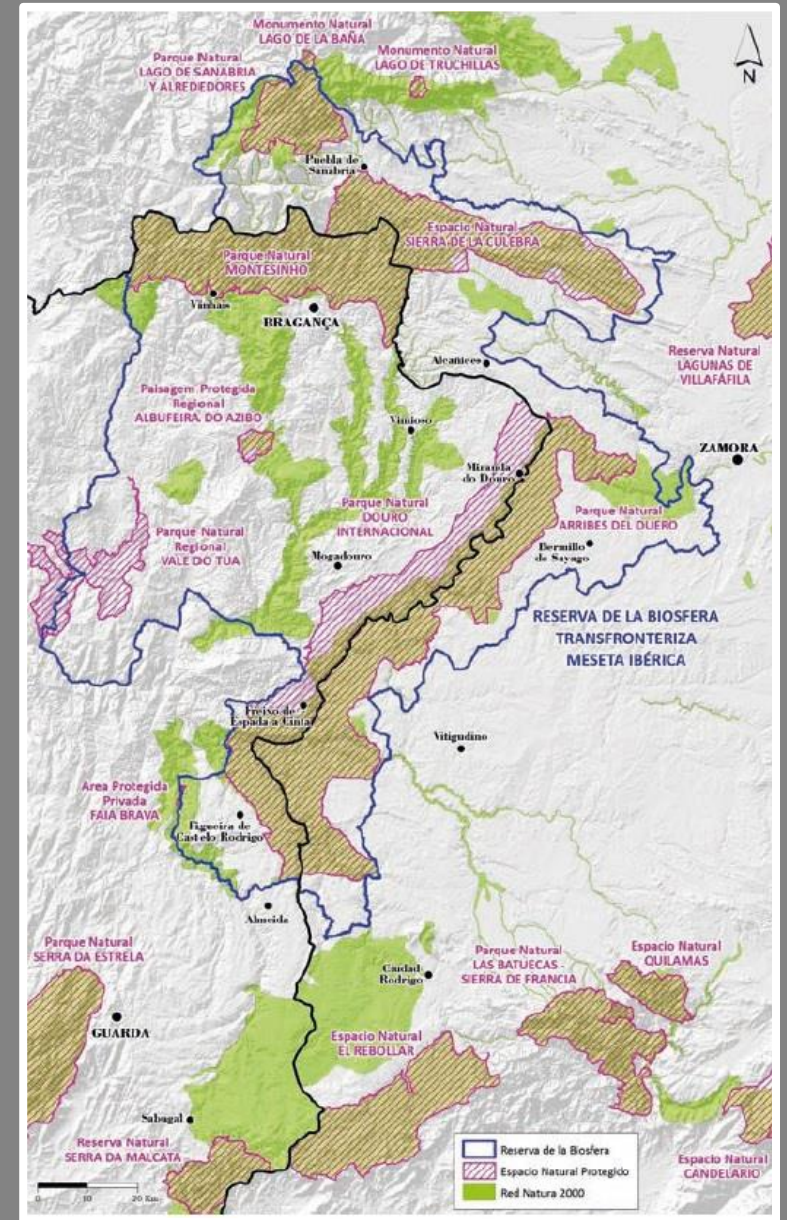



¿Para qué?

El objetivo principal es disponer de una **estrategia de desarrollo de escala territorial reducida** que permita poner en marcha acciones que favorezcan la articulación funcional de estos espacios desde una perspectiva de cooperación transfronteriza, atendiendo a sus valores naturales y culturales comunes.

Terras de Trás-os-Montes



Parque Natural de Montesinho

74.229 ha
2 municipios
30 freguesías
6.300 hab.

N
U
T
S

Zamora



Reserva Sierra de la Culebra

65.891 ha
12 municipios
41 núcleos de población
8.200 hab.

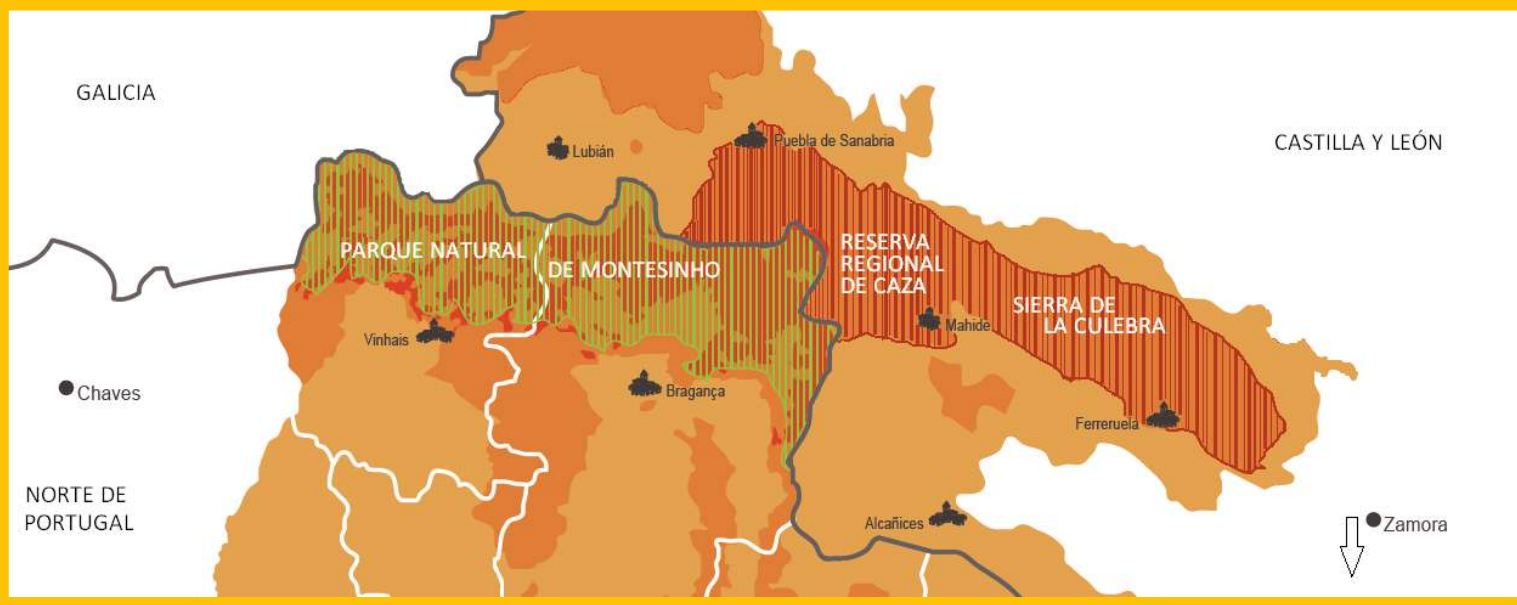

Terras de Tras-os-Montes · Douro Beiras e Serra da Estrela

Zamora Salamanca



Parque Natural do Douro Internacional

Parque Natural Arribes del Duero

85.150 ha
4 municipios
35 freguesias
23.129 hab.

106.105 ha
37 municipios
58 núcleos de población
15.000 hab.

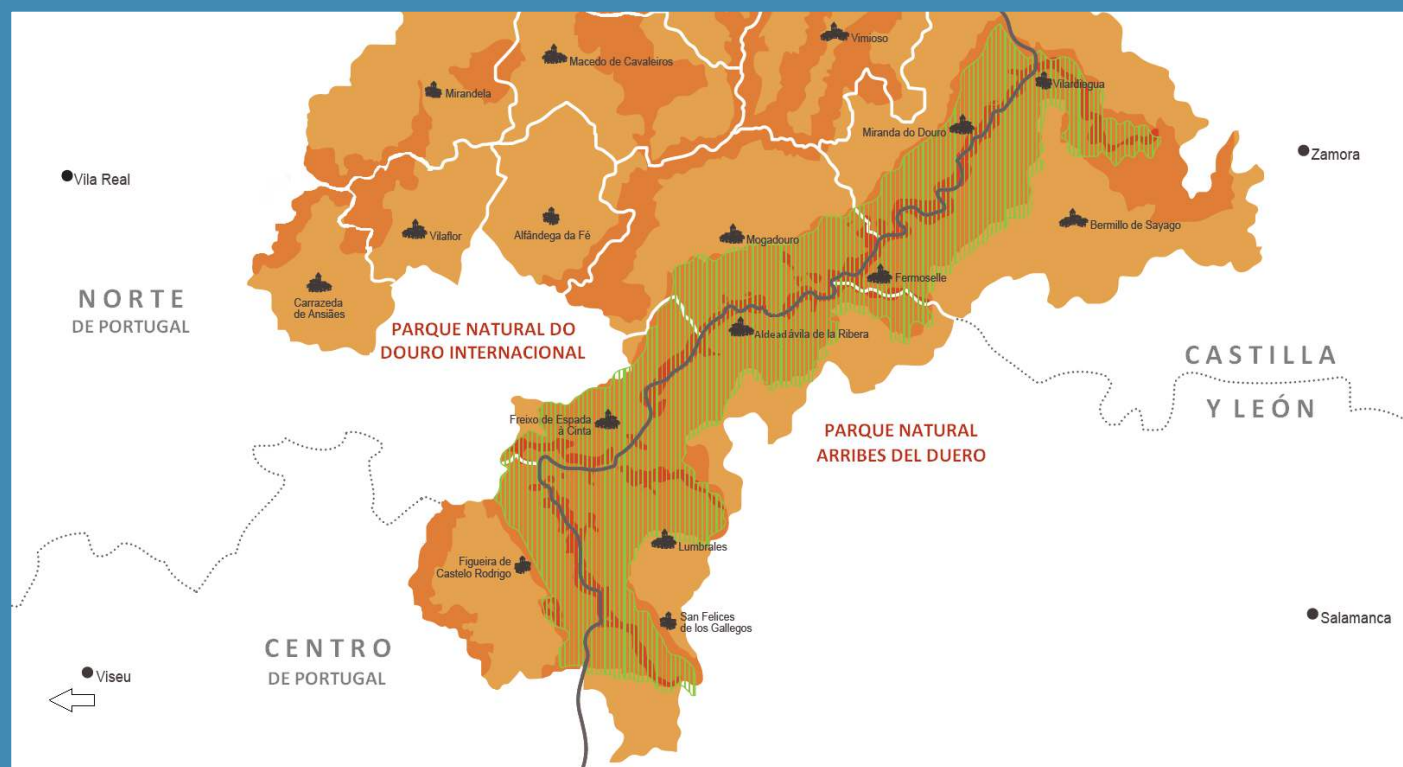

Interreg



Cofinanciado por
la Unión Europea
Cofinanciado pela
União Europeia

España – Portugal



2023 | 2028

Calendario

- 31/01/2023 1ª convocatoria Interreg: la CT NORCYL presenta la candidatura ESPACIO NORCYL
- 12/06/2023 Constitución del Comité de Acompañamiento, integrado por 13 entidades
- 15/09/2023 Documento final de la estrategia ESPACIO NORCYL, elaborado por el GIT Castilla y León, en coordinación con la CT NORCYL, y la participación de agentes del territorio
- 24/04/2024 Aprobación de la estrategia ESPACIO NORCYL por el Comité de Seguimiento del programa Interreg POCTEP 21-27
- Mayo 2025 Presentación pública de la estrategia ESPACIO NORCYL
- 20/05/2025 Apertura de la 8ª convocatoria Interreg
- hasta 2028 Ejecución de los proyectos aprobados en la 8ª convocatoria

Metodología utilizada



Análisis
espacial de los
territorios
señalados



Evaluación del
estado de los
ecosistemas



Definición de
objetivos clave,
medidas y
acciones
prioritarias

4 ejes

27 objetivos generales



Eje 1

MEDIO AMBIENTE
PATRIMONIO
NATURAL Y CULTURAL



Eje 2

DESARROLLO RURAL



Eje 3

RETO DEMOGRÁFICO
Impulso del atractivo
del territorio



Eje 4

TURISMO



Eje 1

MEDIO AMBIENTE Y PATRIMONIO NATURAL Y CULTURAL

OBJETIVOS

- 1.1 Economía circular. Aprovechamiento de residuos o coproductos de las actividades económicas del territorio
- 1.2 Silvicultura. Actividades ligadas a la reforestación. Propuesta de nuevas actividades y nuevos usos
- 1.3 Conservación de los bosques y prevención de incendios
- 1.4 Fomento de la movilidad sostenible y baja en emisiones
- 1.5 Aprovechamiento económico del potencial ambiental
- 1.6 Turismo sostenible y ecoturismo
- 1.7 Planificación territorial integrada



Eje 2

DESARROLLO RURAL

OBJETIVOS

- 2.1 Dinamización de la economía del territorio.
Marca de calidad de productos agroalimentarios
- 2.2 Dinamización de la economía del territorio.
Marca de calidad de productos artesanales locales
- 2.3 Energía agrivoltaica y otras energías renovables
- 2.4 Soberanía alimentaria
- 2.5 Recuperación de cultivos, tareas comunales y modos de producción tradicionales
- 2.6 Dinamización del comercio local
- 2.7 Fomento del emprendedurismo local



Eje 3

RETO DEMOGRÁFICO

Impulso del atractivo
del territorio

OBJETIVOS

- 3.1 Reconversión de espacios infrautilizados (patrimonio histórico, arquitectónico, artístico, cultural, o natural) en espacios para la vivienda, hospedaje y/o restauración
- 3.2 Recuperación de las zonas rurales: pueblos inteligentes y ecosistemas locales
- 3.3 Servicios públicos de calidad en el territorio
- 3.4 Escuela rural, Formación Profesional rural, y Universidad rural
- 3.5 Economía plateada (*silver economy*)



Eje 4

TURISMO

OBJETIVOS

- 4.1 Turismo enogastronómico, asociado a la red de miradores Duero-Douro (carreteras paisajísticas) y el proyecto Starlight (creación de destino, astroturismo) | Miradores Nocturnos
- 4.2 Los Caminos a Santiago a su paso por los espacios naturales protegidos (Camino de la Ruta de la Plata y Camino Zamorano-Portugués)
- 4.3 Infraestructura que propicie la estancia y pernoctación en los destinos
- 4.4 Ecoturismo y “musealización” de los espacios turísticos del territorio
- 4.5 Turismo fluvial
- 4.6 Agroturismo
- 4.7 Turismo del bienestar y “slow travel”

Resultados

Articulación funcional de estos espacios desde una perspectiva de cooperación transfronteriza



Conservación y protección del medio ambiente



Alternativas socioeconómicas al sector primario



Fomento del desarrollo rural



Iniciativas innovadoras para afrontar el reto demográfico

Junta de Castilla y León

Consejería de la Presidencia

Dirección de Acción Exterior

Gabinete de Iniciativas Transfronterizas

www.jcyl.es



Comissão de Coordenação e
Desenvolvimento Regional do
Norte

Divisão de Cooperação Internacional

www.ccdr-n.pt



Interreg



Cofinanciado por
la Unión Europea
Cofinanciado pela
União Europeia

España – Portugal

www.norcyl.eu



Norte de Portugal – Castilla y León
COMUNIDADE DE TRABALHO COMUNIDAD DE TRABAJO